บันทึกข้อความ

ส่วนราชการ สำนักงานสาธารณสุขอำเภอน้ำยืน อำเภอน้ำยืน จังหวัดอุบลราชธานี

ที่ อบ ๑๐๓๓/๐๑๒ **วันที่** ๖ เดือน มกราคม พ.ศ. ๒๕๖๙

เรื่อง ขออนุญาตเผยแพร่คู่มือการปฏิบัติงานเรื่องร้องเรียน

เรียน สาธารณสุขอำเภอน้ำยืน

ด้วย สำนักงานสาธารณสุขอำเภอน้ำยืน เพื่อให้การบริหารงานของหน่วยบริการปฐมภูมิ สังกัดสำนักงานสาธารณสุขอำเภอน้ำยืน จังหวัดอุบลราชธานี เป็นไปด้วยความโปร่งใสมีการตรวจสอบจากภาคประชาชน ผู้เกี่ยวข้อง และเป็นการทำงานภายใต้ “หลักธรรมาภิบาล” หรืออาจเรียกว่า “การบริหารกิจการบ้านเมืองที่ดี” ซึ่งรู้จักกันในนาม “Good Governance” เพื่อประโยชน์สุขของประชาชนและให้เป็นไปตามมาตรฐานการให้บริการ จึงได้แต่งตั้งคณะทำงานประจำศูนย์รับเรื่องราวร้องทุกข์/ข้อร้องเรียน หน่วยบริการปฐมภูมิ มาแล้วนั้น

ในการนี้ ฝ่ายยุทธศาสตร์ สำนักงานสาธารณสุขอำเภอน้ำยืน จึงได้ดำเนินการตามคู่มือการปฏิบัติงานเรื่องร้องเรียน หน่วยบริการ และขออนุญาตเผยแพร่ ในเวปไซด์สำนักงานสาธารณสุขอำเภอน้ำยืน

จึงเรียนมาเพื่อโปรดทราบและพิจารณาอนุญาต

(นางสาวธิปณัทภา สายตา)
พนักงานธุรการ

เรียน สาธารณสุขอำเภอน้ำยืน
- เพื่อโปรดทราบ/พิจารณาอนุญาต

ทราบ/อนุญาต

(นายโยธิน สุจินพลัม)
ผู้ช่วยสาธารณสุขอำเภอน้ำยืน

(นายสากล สีทากุล)
สาธารณสุขอำเภอน้ำยืน

คู่มือการดำเนินงานเรื่องร้องเรียน
ประจำปี พ.ศ. ๒๕๖๙

สำนักงานสาธารณสุขอำเภอน้ำยืน
ตำบลสีวิเชียร อำเภอน้ำยืน จังหวัดอุบลราชธานี

คำนำ

คู่มือการปฏิบัติงานการจัดการเรื่องร้องเรียนทั่วไป พ.ศ. ๒๕๖๙ ของสำนักงานสาธารณสุขอำเภอน้ำยืน จังหวัดอุบลราชธานี ฉบับนี้ จัดทำขึ้นเพื่อเป็นแนวทางการดำเนินการจัดการเรื่องร้องเรียนของสำนักงานสาธารณสุขอำเภอน้ำยืน ทั้งนี้โดยมีวัตถุประสงค์ในการบริการ ข้อมูลข่าวสาร รับฟังข้อเสนอแนะ และร้องเรียน เพื่อให้ได้ ข้อยุติ มีความรวดเร็วและมีประสิทธิภาพตามขั้นตอนกระบวนการ และแนวทางในการปฏิบัติงานที่ชัดเจนเพื่อเป็นมาตรฐานเดียวกัน

คณะกรรมการประจำศูนย์รับเรื่องร้องเรียน
สำนักงานสาธารณสุขอำเภอน้ำยืน
๑ ตุลาคม ๒๕๖๙

คู่มือการปฏิบัติงานเรื่องร้องเรียน/ร้องทุกข์
สำนักงานสาธารณสุขอำเภอน้ำยืน จังหวัดอุบลราชธานี

หลักการและเหตุผล

เรื่องร้องเรียนการทุจริตและประพฤติมิชอบ หมายถึง เรื่องร้องเรียนการดำเนินงานเกี่ยวกับ การทุจริตและประพฤติมิชอบของหน่วยงาน โดยมีผู้ร้องเรียน/แจ้งเบาะแสการทุจริตและประพฤติมิชอบของ เจ้าหน้าที่ในหน่วยงาน รวมถึงผู้ใช้บริการหรือผู้มีส่วนได้เสียยื่นเรื่องร้องเรียนต่อหน่วยงานอื่น และได้ส่งต่อมา ยังหน่วยงาน ทั้งนี้ เรื่องร้องเรียนทั่วไป ต้องเป็นเรื่องร้องเรียนที่มีการดำเนินการตามคู่มือปฏิบัติ และต้องมีเผยแพร่ให้สาธารณชนสามารถเข้ามาตรวจสอบดูได้

การจัดตั้งคณะกรรมการการร้องเรียน

เพื่อให้งานการจัดการเรื่องร้องเรียนสาธารณสุขอำเภอน้ำยืนได้รับการตอบสนอง เป็นไปด้วยความถูกต้อง บริสุทธิ์ ยุติธรรม ตลอดจนดำเนินการแก้ไขปัญหาต่างๆ ได้อย่างมีประสิทธิภาพ รวดเร็ว และประสบความสำเร็จ อีกทั้งเพื่อเป็นการป้องกันการทุจริต หรือไม่ได้รับความเป็นธรรมจากการ ปฏิบัติงาน ของเจ้าหน้าที่สำนักงานสาธารณสุขอำเภอน้ำยืน จึงได้จัดตั้งคณะกรรมการรับเรื่อง ร้องเรียนขึ้น

สถานที่ตั้ง

ตั้งอยู่ที่ ตำบลสีวิเชียร อำเภอน้ำยืน จังหวัดอุบลราชธานี 34260 โทร. 045-429465

หน้าที่ความรับผิดชอบ

เป็นศูนย์กลางการรับเรื่องร้องเรียน และให้บริการข้อมูลข่าวสาร และแก้ไขปัญหาต่างๆ ที่ เกิดขึ้นจากการปฏิบัติงาน สำนักงานสาธารณสุขอำเภอน้ำยืน จังหวัดอุบลราชธานี

วัตถุประสงค์

เพื่อให้คณะกรรมการรับเรื่องร้องเรียน สำนักงานสาธารณสุขอำเภอน้ำยืนใช้เป็นแนวทางในการปฏิบัติ

แผนผังกระบวนการจัดการเรื่องการร้องเรียนการจัดซื้อจัดจ้าง

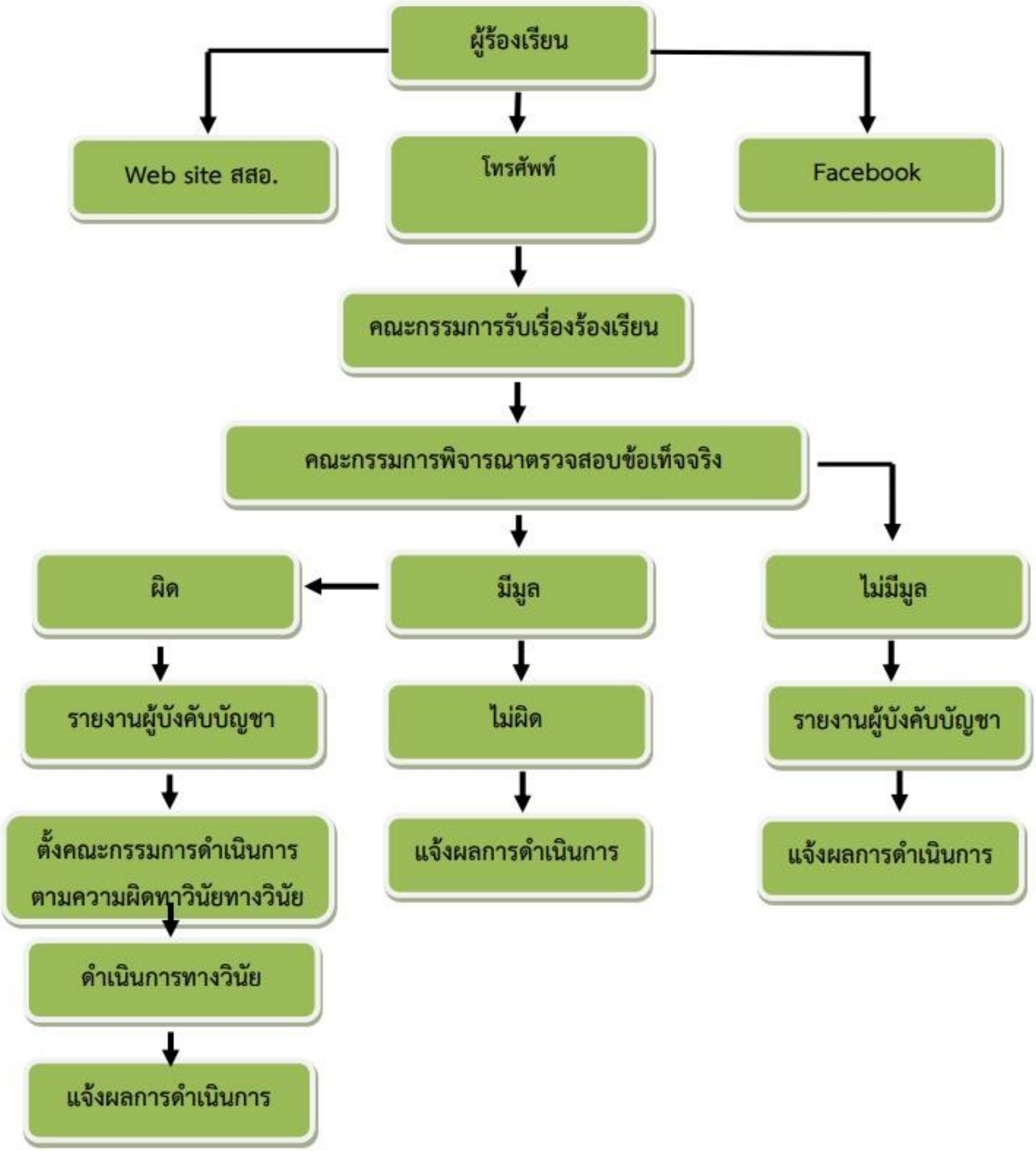

ช่องทางการร้องเรียน

ดำเนินการรับเรื่องร้องเรียน ที่เข้ามายังหน่วยงานตามช่องทางต่างๆ ดังนี้

ช่องทาง	ความถี่ในการตรวจสอบ เรื่องร้องเรียน	ระยะเวลาดำเนินการรับเรื่องร้องเรียน	หมายเหตุ
ร้องเรียนผ่านสำนักงานโดยตรง	ทุกวัน	ภายใน 1 วันทำการ	
ร้องเรียนผ่านโทรศัพท์	ทุกวัน	ภายใน 1 วันทำการ	
ร้องเรียนทางเฟซบุ๊ค	ทุกวัน	ภายใน 1 วันทำการ	
ร้องเรียนผ่านเว็บไซต์	ทุกวัน	ภายใน 1 วันทำการ	
ร้องเรียนผ่านทางจดหมายหรือ/ ร้องเรียนผ่านกล่องรับเรื่องร้องเรียน	ทุกวัน	ภายใน 1 วันทำการ	

การบันทึกการร้องเรียน

1. กรอกแบบบันทึกเรื่องร้องเรียน โดยมีรายละเอียด ชื่อ – สกุล ที่อยู่ หมายเลขโทรศัพท์เพื่อการติดต่อกลับ เรื่องที่จะร้องเรียน

2. ทุกช่องทางมีการร้องเรียน เจ้าหน้าที่จะต้องบันทึกข้อร้องเรียน ลงแบบบันทึกทุกครั้ง

การประสานคณะกรรมการเรื่องร้องเรียน และหน่วยงานเพื่อแก้ปัญหาเรื่องร้องเรียน และการแจ้งผู้ร้องเรียนทราบ

- กรณีเป็นการขอข้อมูลข่าวสาร ประสานหน่วยงานผู้ครอบครองเอกสาร เจ้าหน้าที่ที่เกี่ยวข้อง เพื่อให้ข้อมูลแก่ผู้ร้องขอได้ทันที

- เรื่องร้องเรียน ที่เป็นการร้องเรียนเรื่องทั่วไปเกี่ยวกับคุณภาพการให้บริการของหน่วยงาน จัดทำบันทึกข้อความเสนอไปยังผู้บริหาร เพื่อสั่งการหน่วยงานที่เกี่ยวข้อง โดยเบื้องต้นอาจโทรศัพท์ แจ้งไปยังหน่วยงานที่เกี่ยวข้อง

- กรณีผู้ร้องเรียนทำหนังสือร้องเรียนความไม่โปร่งใส ในการจัดซื้อจัดจ้าง ให้เจ้าที่บันทึกข้อความ เพื่อเสนอผู้บริหารพิจารณาสั่งการไปยังคณะกรรมการเรื่องร้องเรียน และหน่วยงานที่เกี่ยวข้อง รับผิดชอบดำเนินการตรวจสอบและแจ้งผลการดำเนินการต่อผู้ร้องเรียนทราบ

- เรื่องร้องเรียนที่ไม่อยู่ในความรับผิดชอบของสำนักงานสาธารณสุขอำเภอ ให้ดำเนินการ ประสานหน่วยงานภายนอกที่เกี่ยวข้อง เพื่อให้เกิดความรวดเร็วและถูกต้อง ในการแก้ไขปัญหาต่อไป

การติดตามแก้ไขปัญหาเรื่องร้องเรียน

ให้หน่วยงาน หรือผู้รับผิดชอบที่เกี่ยวข้องรายงานผลการดำเนินการให้คณะกรรมการร้องเรียนทราบภายใน 5 วันทำการ เพื่อดำเนินการแจ้งให้ผู้ร้องเรียนทราบต่อไป

การรายงานผลการดำเนินการให้ผู้บริหารทราบ

- รวบรวมข้อมูล และรายงานสรุปการดำเนินการเรื่องร้องเรียน ให้ผู้บริหารทราบ
- สรุปรายงานเรื่องร้องเรียนหลังจากสิ้นปีงบประมาณ เพื่อการดำเนินการจัดทำการวิเคราะห์การร้องเรียน ภาพรวมของหน่วยงานเพื่อใช้เป็นแนวทางในการแก้ไข ปรับปรุง พัฒนาองค์กร

มาตรฐานงาน

- การดำเนินการแก้ไขเรื่องร้องเรียน ให้แล้วเสร็จภายในระยะเวลาที่กำหนดกรณีได้รับเรื่อง ร้องเรียน ให้คณะกรรมการเรื่องร้องเรียนดำเนินการตรวจสอบ และพิจารณาส่งเรื่องให้หน่วยงาน หรือบุคลากรที่เกี่ยวข้องดำเนินการแก้ปัญหา รวมถึงชี้แจงตามเรื่องร้องเรียนให้แล้วเสร็จภายใน 15 วันทำการ

ภาคผนวก

แบบบันทึกหนังสือร้องเรียน

เขียนที่.....

วันที่.....

เรียน สาธารณสุขอำเภอน้ำยืน

เรื่อง การร้องเรียน.....

ข้าพเจ้า (นาย/นาง/นางสาว).....

อายุ.....ปี อยู่บ้านเลขที่.....หมู่ที่.....ตำบล/แขวง.....

อำเภอ/เขต.....จังหวัด.....

ขอร้องเรียนเรื่อง.....

มีรายละเอียดดังนี้

.....

.....

.....

.....

.....

ขอแสดงความนับถือ

ลงชื่อ.....ผู้ร้องเรียน

(.....)

หมายเลขโทรศัพท์.....

ทะเบียนการรับเรื่องร้องเรียนด้านการจัดซื้อจัดจ้าง

ปีงบประมาณ...

ครั้งที่	วันที่	ชื่อผู้ร้องเรียน	เรื่องร้องเรียน